Zespół Szkół w Siemiatyczach

Liceum Ogólnokształcące im. Komisji Edukacji Narodowej

Mamy dla Ciebie profile, które będą przepustką na najlepsze uczelnie

PROFIL SPOŁECZNO - PRAWNY

(język polski, język angielski, historia)

Klasa społeczno - prawna to doskonały wybór gwarantujący:

- wysoki poziom nauczania
- rozwijanie zainteresowań i pasji naukami humanistycznymi i społecznymi
- rozwijanie wiedzy i umiejętności komunikacyjnych
- najlepsze przygotowanie do egzaminu maturalnego
- dyskutowanie do woli by zrozumieć to, co się dzieje wokół nas
- rozwijanie zainteresowań publicystyczno-dziennikarskich
- udział w olimpiadach i konkursach
- naukę języka angielskiego na poziomie rozszerzonym
- ciekawie prowadzone zajęcia
- dodatkowe zajęcia przygotowujące do matury
- dobra, przyjazna atmosfera w klasie

Nasi uczniowie uczestniczą w:

- *spotkaniach z ciekawymi ludźmi ze świata filmu, kultury i sztuki*
- *spotkaniach z pisarzami*
- *warsztatach literacko-dziennikarskich*
- *wycieczkach edukacyjnych*
- *wydarzeniach kulturalnych: teatralnych, muzycznych, filmowych, wystawach*
- *spotkaniach z „historią bliską" prowadzonych przez IPN*
- *projekcie edukacyjnym „Katyń – w rocznicę Zbrodni", „Śladami bohaterów Monte Cassino-Loreto-Bolonia 1944-2015"*
- *projekcie „Podlaskie Spotkania z Pisarzami".*

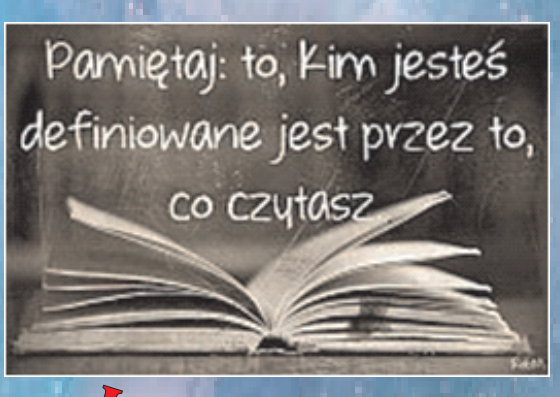

Język polski jest ą - ę!

Przygotowanie do studiów:

prawo, dziennikarstwo i komunikacja społeczna, polonistyka, historia, administracja, socjologia, stosunki międzynarodowe, politologia, historia sztuki, kulturoznawstwo, filmoznawstwo, filozofia, pedagogika

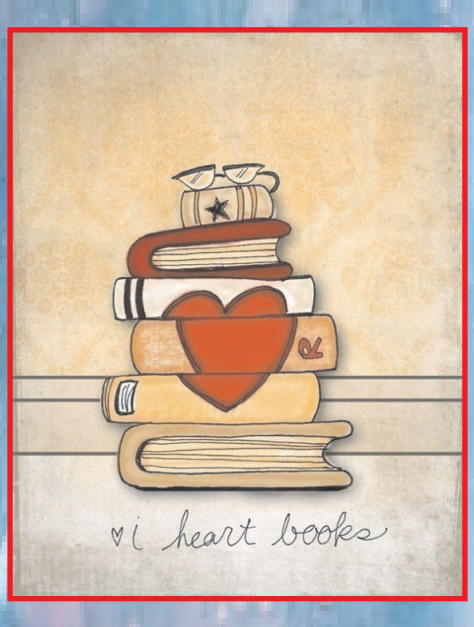

Wybierz tę klasę bo.....

„Nauczysz się wyrażać własne poglądy"

„Chcesz stawać zawsze po stronie dobra i sprawiedliwości"

„Marzysz o karierze prawnika, dziennikarza, aktora"

„Bo nie ma rozszerzonej matematyki"

„Cenisz dobrą książkę, chcesz zaistnieć w świecie mediów"

DOŁĄCZ DO NAS
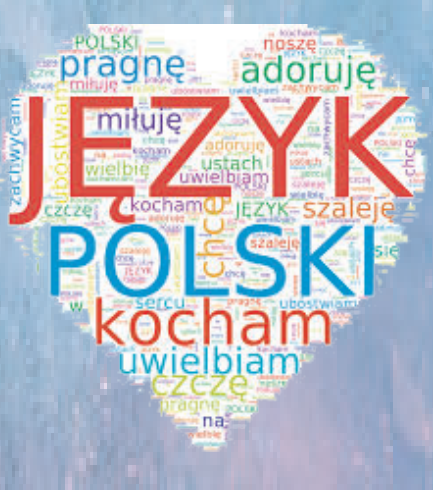
CZEKAMY NA CIEBIE...